

Frågestund PTS mobiltäcknings- och bredbandskartläggning 2024

Oktober 2024



Frågestund

PTS mobiltäcknings- och
bredbandskartläggning

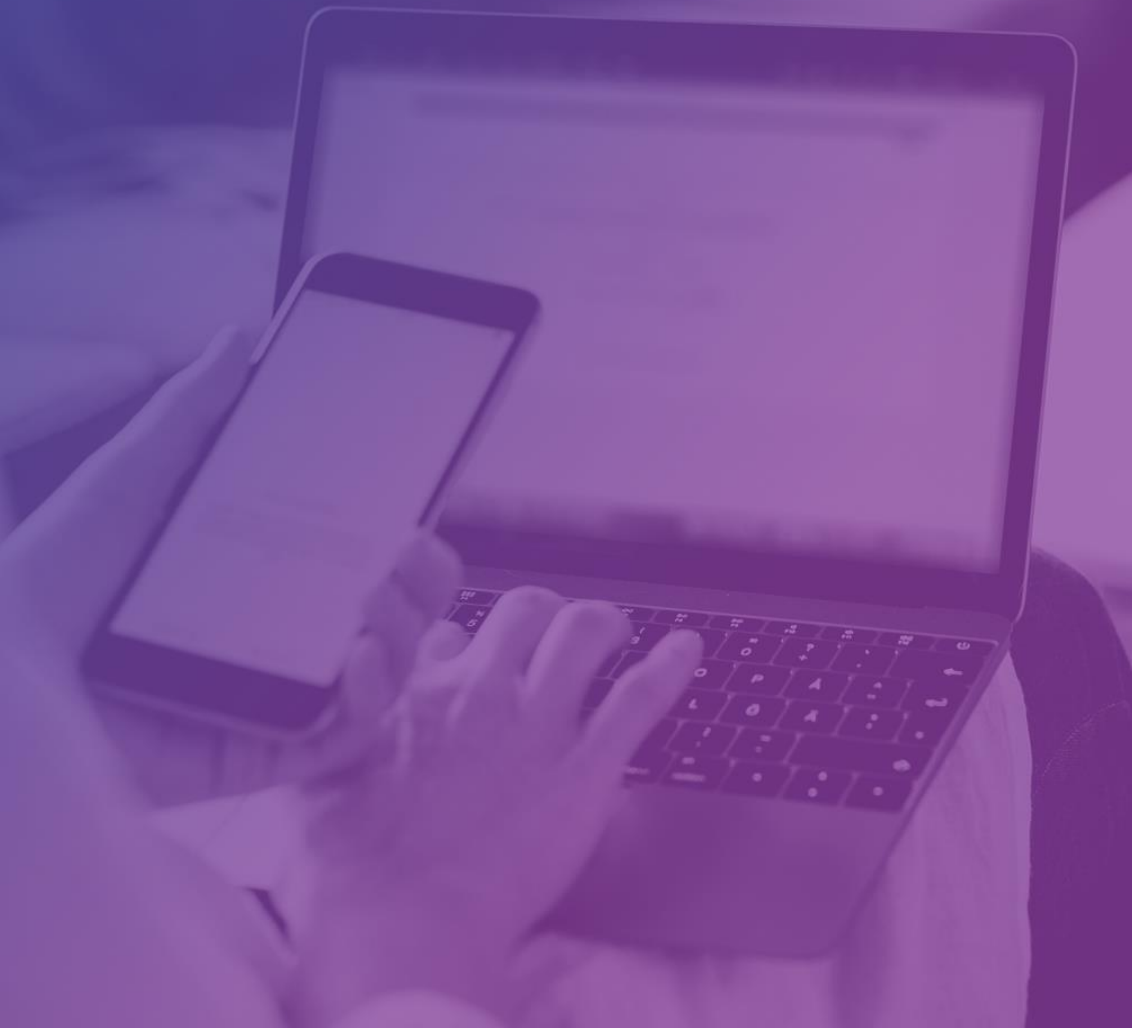

Insamling 2024

Allmän information 10 min

Frågor om formuläret 30 min

Bredbandsstöd

Övergripande information 5 min

Frågor 5 min

Frågestund

PTS mobiltäcknings- och
bredbandskartläggning

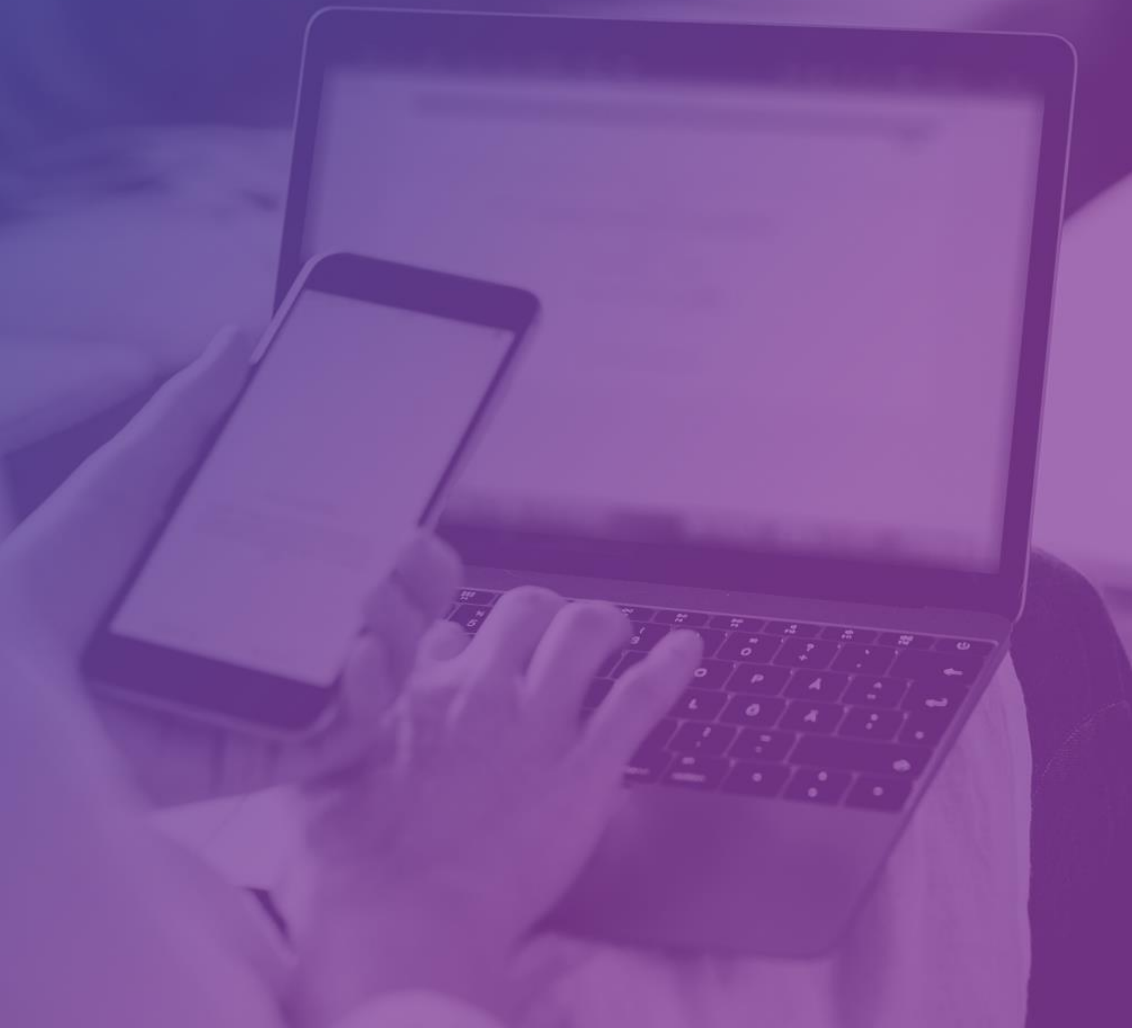

Alla som har infrastruktur och tjänster för elektronisk kommunikation ansvarar för att rapportera in korrekta uppgifter i PTS mobiltäcknings- och bredbandskartläggning.

Det innebär att du har uppgiftsskyldighet.

Enkäten ska vara inrapporterad senast 31 oktober

Frågestund

PTS mobiltäcknings- och bredbandskartläggning

PTS insamling omfattar **byggnad på adress**
(ex Gata 2A, Gata 2B)

Adressuppgifterna ska enligt EU-riktlinjer
rapporteras enligt nationella standarder.

PTS använder därför UUID_adrpl vilket är
universiellt unikt adressid från Lantmäteriet.

Om du vill få hjälp med UUID_adrpl eller har
frågor om hur du fyller i adressuppgifterna
kontakta ptsbredband@pts.se

Frågestund

PTS mobiltäcknings- och bredbandskartläggning

Insamlingen omfattar

- Adresser som har befintlig infrastruktur
- Adresser som kommer få infrastruktur givet beslutad utbyggnad
- Adresser/områden som kan efteranslutas till infrastruktur
- Ägande av, eller förfogande över, aktiv utrustning
- Adresser över aktiva internetabonnemang (tjänster)

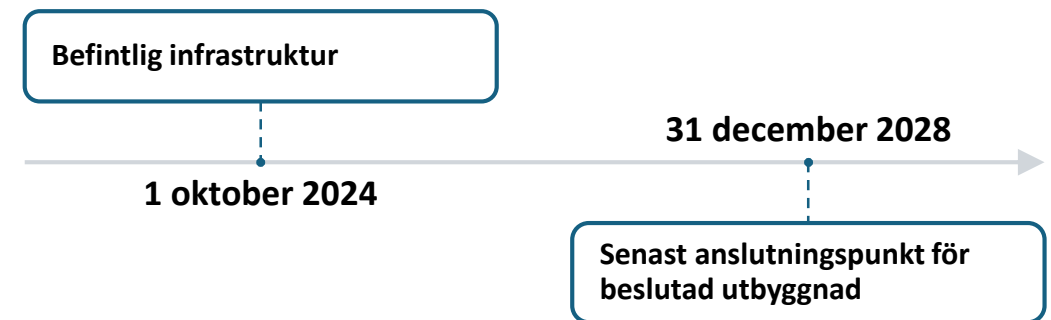

Efteranslutningar

"En adress kan anslutas till ert befintliga fibernät. Efter slutförd anslutning ska internettjänster utan dröjsmål kunna aktiveras på den efteranslutna adressen.

Erbjudande att efteranslutas ska gälla utan väntan på andra kunder."

Tid (inom 1 månad från kundsamtal eller längre)

Anslutningskostnad för slutkund (inkl. moms)

Avlämningspunkt (ja,nej, vet ej).

Mobilt bredband

internetabonnemang på mobilt bredband endast data

1. Befintliga slutkunder

Ange kundadress/faktureringsadress.

2. Potentiella kunder

Svara på potential om du har avtalad kapacitet för potentiella kunder.

PTS vill inte få in alla adresser i Sverige på denna punkt

Begrepp

- **Normala förhållanden :**

Den tid på året då man vanligtvis genomför fiberutbyggnad. Under normal verksamhet utan extrema väderförhållanden, temporär avsaknad av nödvändigt arbetsmaterial eller temporära sjukskrivningar som medför arbetskraftsbrist.

Exempel 1. Om det är tjäle i marken räknas inte som normal tid för fiberutbyggnad, utgå från hur lång tid det skulle ta att bygga under den normala utbyggnadsperioden av året.

- **Tidshorisont:**

Beskriver hur snabbt kan ni ansluta den efteranslutningsbara adressen från förfrågan av slutkund. Uppdelat på inom 1 månad (4 veckor) eller längre än 1 månad.

Exempel 2. Om tillstånd (kommunalt grävstillstånd, markavtal eller dylikt) normalt tar mer tid än att anslutningen är klar 1 månad från kundkontakt så ange alla efteranslutningar som längre än 1 månad.

Välkommen med din fråga

Ställ frågor i chatten

Hinner frågan inte besvaras hör av dig till ptsbredband@pts.se

Så hänger det ihop! PTS bredbandsstöd och MTBBK

Katarina Stjepanovic
Avdelningen för bredbandsstöd
Enheten för samordning och samverkan

Allt börjar med insamlingen (MTBBK)

Flera steg skapar byggnadsförteckningen

Byggnadsförteckning

- Huvudunderlaget är MTBBK
- Första version av byggnadsförteckningen innehåller de byggnader som utifrån insamlad data bedöms vara möjliga att söka stöd för
- Kvalitetsgranskning sker därefter i flera steg av olika aktörer

Utlysning av bredbandsstöd

- Den slutliga byggnadsförteckningen används vid utlysningen av stödet
- Den innehåller de byggnader som kan ingå i ett stödfinansierat utbyggnadsprojekt



Den aktuella informationen finns hos er!

- Er rapportering är avgörande för kvalitén i byggnadsförteckningen inför bredbandstödet 2025
 - Insamlingen MTBBK (hösten)
 - Offentliga samrådet (våren)



Välkommen med din fråga

Ställ frågor i chatten

Hinner frågan inte besvaras hör av dig till bredbandsstod@pts.se

KONTAKTUPPGIFTER

Insamlingen MTBBK 2024

För frågor, hjälp eller bekräftelse på
inrapportering kontakta PTSbredband@pts.se

För tekniska problem med formuläret
pts-support@researchautomators.com

Bredbandsstöd

Övergripande frågor
bredbandsstod@pts.se

Byggnadsförteckningen
katarina.stjepanovic@pts.se

Offentligt samråd
rebecca.berlin@pts.se

Kommunikation
ingeborg.lofgren@pts.se